

El Propósito Del Hombre

La Biblia dice en (Gen. 1:26) "Entonces dijo Dios: Hagamos al hombre a nuestra imagen, conforme a nuestra semejanza". Después de que Dios creó el cielo y la tierra y todo lo que existe, entonces hizo al hombre con el propósito de ponerlo sobre el universo para gobernar su creación, en otras palabras Dios ya tenía algo que hacer para Adam, cuando pensó en crearlo.



El Propósito Del Hombre

A pesar de la doctrina filosófica de tipo humanístico, todo ser humano nace con un sentido intuitivo del bien y el mal que lo distingue de los animales y lo caracteriza como una criatura moral, que necesita construir su cualidad de vida a la luz de las Escrituras y según el modelo del hombre ideal de Dios.



El Valor Significativo De La Mujer

La mujer fue creada a la imagen de Dios como el varón, es parte integral del llamado. (Gen. 2:21-22). Propósito de la creación de la mujer fue constituir perpetuamente una función de convivencia, integración yuxtaposición (en su primer sentido semántico).



El Valor Significativo De La Mujer

Aunque la mujer fue tomada del hombre, y fue construida como el, ella es una creación diferente. Esto se deja ver en su diferencia física del hombre, y en el hecho que ella es capaz de parir niños.

Estas diferencias son complementarias en naturaleza, y fueron diseñadas para que el varón y la mujer puedan llenar las necesidades físicas y emocionales del uno y del otro, mientras que espiritualmente se nutren de Dios y de su amor, y de esta manera, juntos, ellos puedan cumplir su mandato de gobernar el mundo.



El Valor Significativo De La Mujer

Eva es una criatura de belleza insuperable, corona y pináculo del asombroso trabajo creativo de Dios, ya que Eva no fue hecha del polvo como Adán, ella respondía a su necesidad de compañía; era una fuente de placer y de alegría e hizo posible la procreación de la raza humana.



Propósito del Matrimonio

El matrimonio consiste en una unión mutua, exclusiva que dura toda la vida, entre un esposo y una esposa; es una relación caracterizada por un compromiso. Este término tiene connotaciones de fidelidad, verdad, confianza y amor.



Propósito del Matrimonio

El matrimonio es la máxima relación humana, en que dos personas se comprometen plenamente y mediante una promesa mutua a realizar un viaje duradero en el que compartirán muchas cosas. Es la intimidad más extrovertida de la tierra porque hay experiencias extraordinarias.

Fue instituido para conservar la sagrada institución del santuario de la vida y contribuye también al bienestar de la sociedad y a transmitir por el buen orden de las familias de generación tras generación.



CONSTITUCION DE LA FAMILIA COMO INSTITUCIÓN GREGARIA

El hombre es un ser que, desde la unicidad que le es propia, se relaciona con los demás y con el mundo que lo rodea; de esta forma nace una red de relaciones que adquiere sentido y se proyecta hacia los demás y hacia el mundo.

La capacidad de concebir racionalmente el mundo es el motor de la cultura en su sentido más amplio.



CONSTITUCION DE LA FAMILIA COMO INSTITUCIÓN GREGARIA

El hombre posee dos dimensiones fundamentales de su ser específico: su limitación connatural y una capacidad prácticamente ilimitada de aspiraciones; siendo un ser imperfecto, el hombre es perfectible; siendo un ser limitado, aspira hacia lo eterno; siendo un ser mortal, vive de la eternidad; y se siente trascender los límites del tiempo.



CONSTITUCION DE LA FAMILIA COMO INSTITUCIÓN GREGARIA

Pero, como el hombre no es un todo cerrado, aislado en sí mismo, que puede realizarse íntegramente en una existencia individual, que puede por sí solo alcanzar sus infinitas aspiraciones, debe vivir por naturaleza, por carácter inherente, en comunidad, formar grupos con otros hombres, para que le posibiliten alcanzar su meta y así cumplir su proyecto de vida satisfactoriamente. Esta tendencia del hombre de ser gregario es la que lo lleva a organizar la **SOCIEDAD**, como un todo que persigue construir un orden en que las condiciones de vida faciliten a los individuos la consecución de su destino.



LA FAMILIA Y SU FACULTAD GREGARIA- NUCLEO DE LA SOCIEDAD

Una de las características más trascendentales del fenómeno humano es su sociabilidad. El hombre se nos presenta formando parte de agrupaciones, rara vez aislado, es un ser constitutivamente gregario.

Todas las disciplinas científicas que se han abocado al estudio del tema, han llegado a una conclusión unívoca: *"El ser humano existe siempre en relación con otros seres humanos y en permanente interacción entre ellos"*; de esta forma, la sociedad se nos presenta como el modo de vida normal del hombre.



LA FAMILIA Y SU FACULTAD GREGARIA- NUCLEO DE LA SOCIEDAD

La **SOCIEDAD** es la unión de varios hombres que cooperan de manera estable para la consecución de un bien común. La primera sociedad que surge en la historia es la **FAMILIA**, raíz de todas las otras sociedades; desde la familia, el hombre se proyecta hacia los demás.



Aplicativos La Familia y su Responsabilidad Social

El mejor o peor funcionamiento de la familia determina, en forma directamente proporcional, la mejor o peor calidad de vida que esa sociedad puede ofrecer.

Hoy, los cambios han influido de manera notable en las costumbres, hábitos y creencias del grupo familiar. Estos cambios han significado el paso de una sociedad antigua a una moderna.



Aplicativos La Familia y su Responsabilidad Social

La familia se hace móvil, al no aferrarse a una propiedad; emigra del campo a la ciudad buscando mejores perspectivas de trabajo. En estas circunstancias, los roles tradicionales resultan a veces difusos.

La familia pierde estabilidad con la separación cada vez más frecuente de los padres, con el temprano alejamiento o desarraigo de los hijos adolescentes que emigran a los institutos de educación superior en ciudades distantes.

Entonces, la familia deja de ser el factor básico en la vida de un individuo, para transformarse sólo en una etapa de la vida.



Aplicativos La Familia y su Responsabilidad Social

Hoy, constatamos que, funciones que habían sido tradicionales en la familia, ya no lo son, como la *justicia*, *el culto* y *la instrucción*; tareas que en el presente han sido asumidas por otras instituciones. A pesar de todos los cambios, otras funciones que son inherentes a nuestra naturaleza reclaman la existencia de la familia.

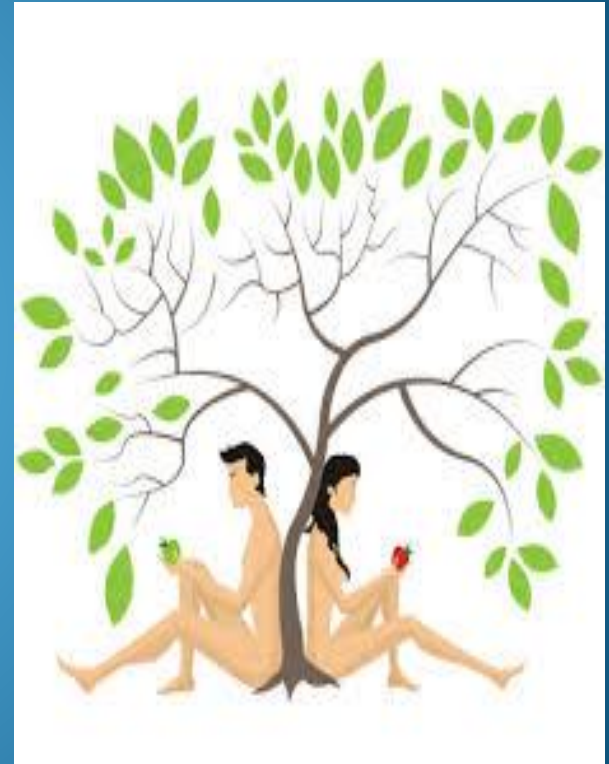

Aplicativos La Familia y su Responsabilidad Social

Es cierto que el tiempo y la historia le han restado importantes funciones a la vida familiar, pero se mantiene otras, que si faltan nadie en el mundo podría proveerlas. Entre ellas está, en primer lugar, la plena realización del amor humano. Resulta legítimo aspirar a que dos seres se amen, total, vital y verdaderamente; todo amor, si es verdadero, aspira a la prolongación sin término.



Aplicativos La Familia y su Responsabilidad Social

Millares de jóvenes cada año se unen en *matrimonio*, reafirmando la vigencia de esta institución, y de acuerdo a la naturaleza humana, cada individuo, al buscar su pareja, se define como un ser humano incompleto, en busca de otro medio ser humano; lo queramos o no, la unión matrimonial continúa vigente.



Características de la persona como miembro gregario de la familia

Es **educable**, capaz de aprender, valorar y transformar su entorno.

Es **afectiva**, capaz de amar. El acto de amor es su constitutivo esencial.

Es **responsable** moralmente de sus actos.

Es **sujeto** autónomo, original, dotado de inteligencia, libertad y voluntad.

Es **social** por naturaleza.