

CLASE NRO 7

PLAN DEL CURSO

5

- ¿Qué es el judaísmo?. Las gentes del libro
- Los símbolos del judaísmo

6

- El ciclo anual en el judaísmo
- Las fiestas judías

7

- La familia en el Antiguo Testamento

8

- Lo puro e impuro en el antiguo testamento.
- Los alimentos puros e impuros.
- **Examen Parcial**

Representación de las familias en el AT

Énfasis en las figuras masculinas (90%)

Preocupación por la descendencia relega a mujeres a función biológica

Refleja a las mujeres y la niñez y sus roles desde la perspectiva de los hombres.

Normas e ideales sociales y económicos sustentados en la relación divino-humana.



Meyers, Carol. "Maternal remains and social relations..." en Dever y Gitlin. *Symbiosis, symbolism and the power of the past*. Eisenbrauns, 2003, 425-444.

Espacio de vida

Yo daré a vuestra tierra la lluvia a su tiempo, lluvia de otoño y de primavera, y tú cosecharás tu trigo, tu mosto y tu aceite; yo daré a tu campo hierba para tu ganado y comerás y te hartarás. Dt 11.14

Cuando hayas recogido la cosecha de tu era y de tu lagar, te regocijarás en tu fiesta, tú, tu hijo y tu hija, tu siervo y tu sierva, el levita, el forastero y el huérfano y la viuda que viven en tus puertas. Dt 16.13-14.

Entorno geográfico y social

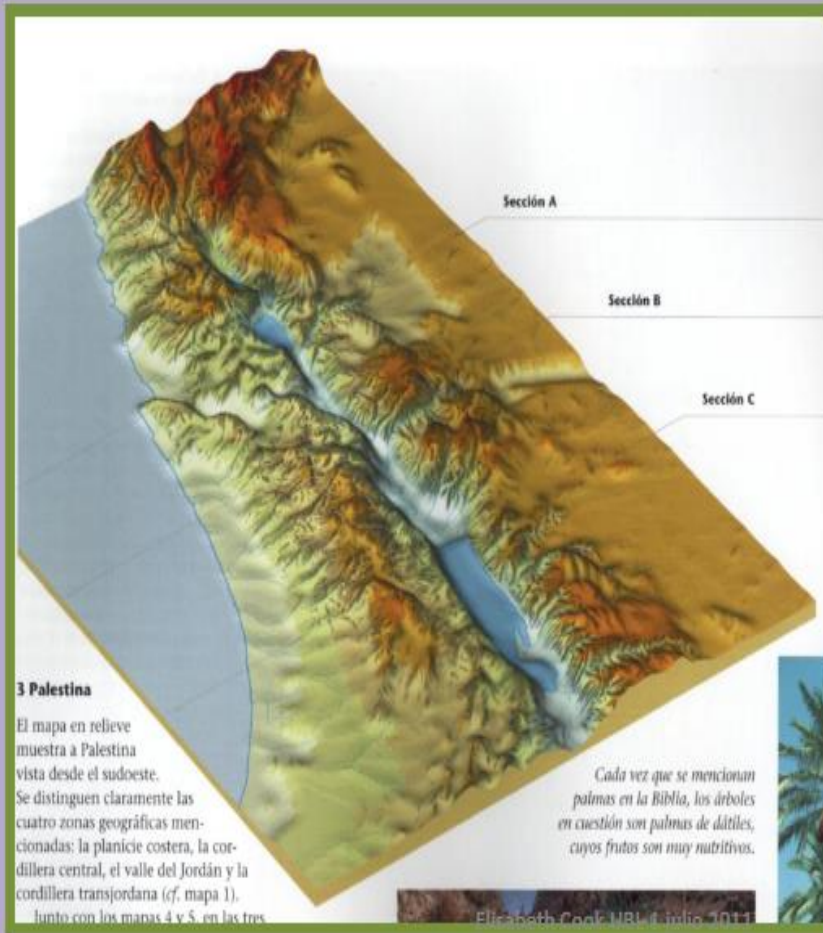

Cultura agraria

95% población en zona rural

80% de la población en comunidades de menos de 100 personas.

Región montañosa central.

Finkelstein. "Archaeology of the Israelite Settlement". Jerusalem: Israel Exploration Soc, 1988, 121-139.

Tamaño de los pueblos

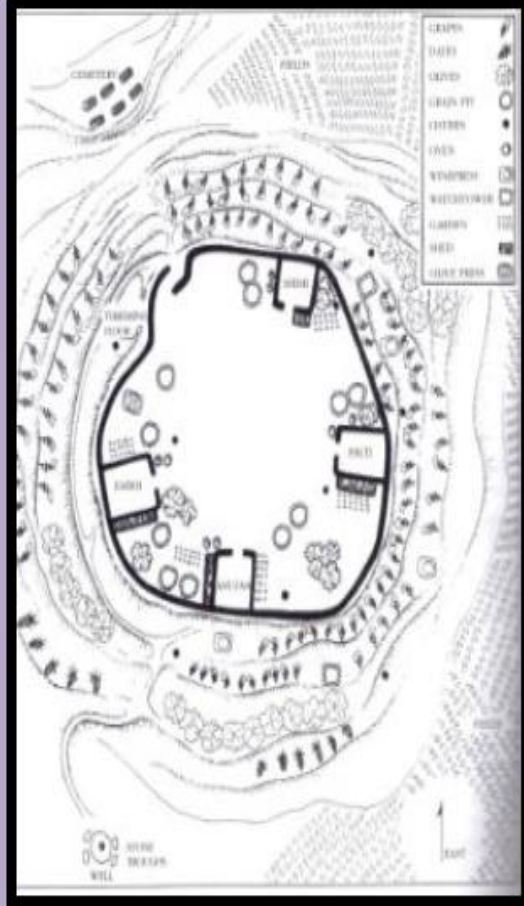

•2000 m²

1 km²

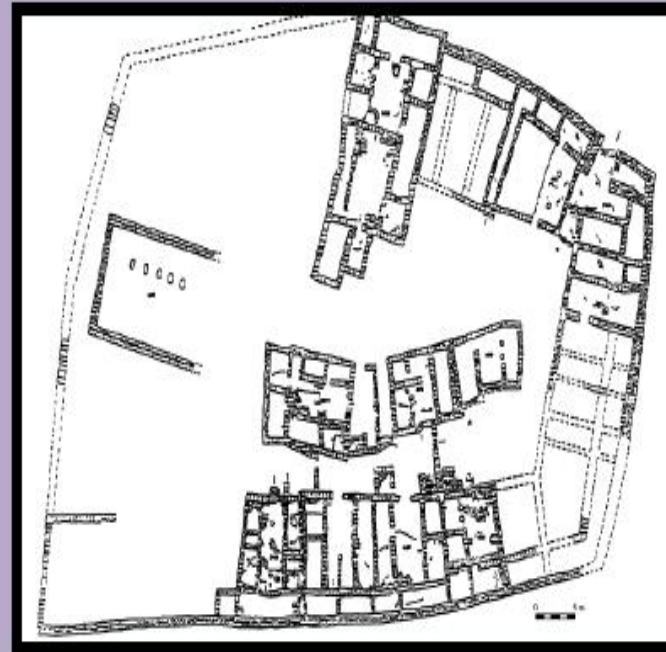

Tomado de Borowski, Oded. Daily Life in Biblical Times.
Sheffield: Soc. of Biblical Literature, 2003, 110.

Terminología

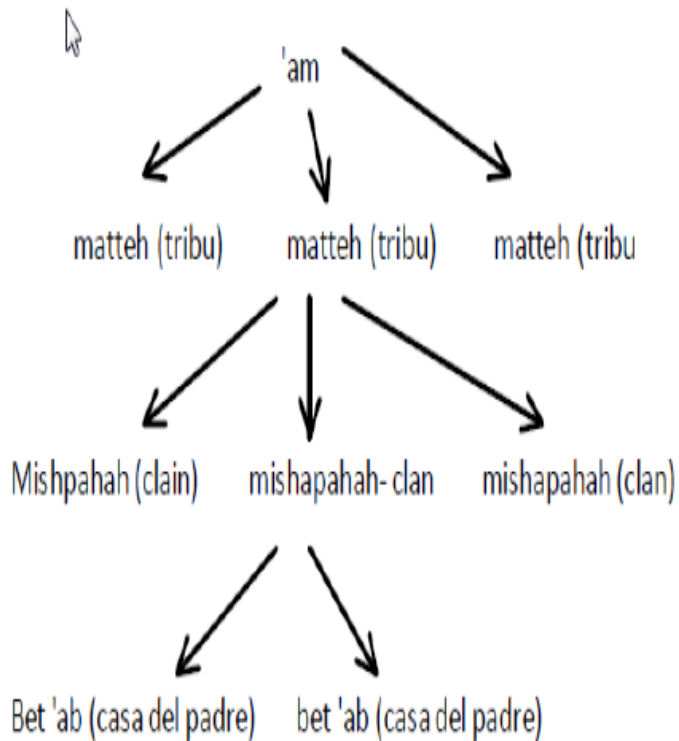

Mandó que se acercara Israel por tribus (matteh), y fue designada la tribu de Judá.

Mandó que se acercaran los clanes (mishpahah) de la tribu de Judá, fue designado el clan de Zéraj

Mandó que se acercara el clan de Zéraj por familias (bet 'ab) y fue designado por la suerte Zabdí.

Mandó que se acercara la familia de Zabí, y fue designado Acán, hijo de Carmí, hijo de Zabdí, hijo de Zéraj, de la tribu de Judá. (Jos 7.16-18)

Importancia del parentesco

Término	Freq	**
'am (pueblo)		
Ben (hijo)	1949	4887
'ab (padre, abuelo)	681	1568
'em (madre, abuela)	219	
Ah (hermano)	222	626
Ahot (hermana)	94	
Bat (hija)	281	
Haten (suegro)	21	
Hatan (yerno)	28	
Calah (nuera)	34	
Dod/dodah (tío, tía)	4	

Término	Freq
Yeled/yeladah (niño, niña)	92
Yalad (engendrar, dar a luz)	488

Salomón pasó a reposar con sus antepasados ('abot) y lo enterraron en la ciudad de su padre ('ab) David. Su hijo (ben) Roboán, reinó en su lugar. (1 Re 12.43

No tomes mujer de las hijas (bat) de Canaán. Levántate y ve a Padán Aram, a casa de Betuel, padre ('ab) de tu madre ('em), y toma allí mujer ('ishah) entre las hijas (bat) de Labán, hermano (ah) de tu madre ('em). Gn 28.2

Matrimonio: emparentar

Mi hijo Siquén se ha prendado de vuestra hija, así que dádsela por mujer. 9 Emparentad con nosotros: dadnos vuestras hijas y tomad para vosotros las nuestras.10 Quedaos a vivir con nosotros: tenéis la tierra franca. Instalaos, circularad libremente y adquirid propiedades.» 11 Siquén dijo al padre y a los hermanos de la chica: «Ojalá me concedáis vuestro favor, y yo os daré lo que me pidáis. Gn34

Mira que el rey te estima... procura ser yerno del rey.

¿Os parece sencillo ser yerno del rey? Yo soy un hombre pobre y ruin.

... No quiere el rey dote, sino 100 prepucios de filisteos para vengarse de los enemigos del rey. 1 Sm 18.21-25

Toda hija que posea una herencia en una de las tribus de los israelitas se casará con uno de un clan de la tribu de su padre para que cada uno de los israelitas posea la herencia de su padre. Nm 36.8

Casa

PILLARED HOUSE 29

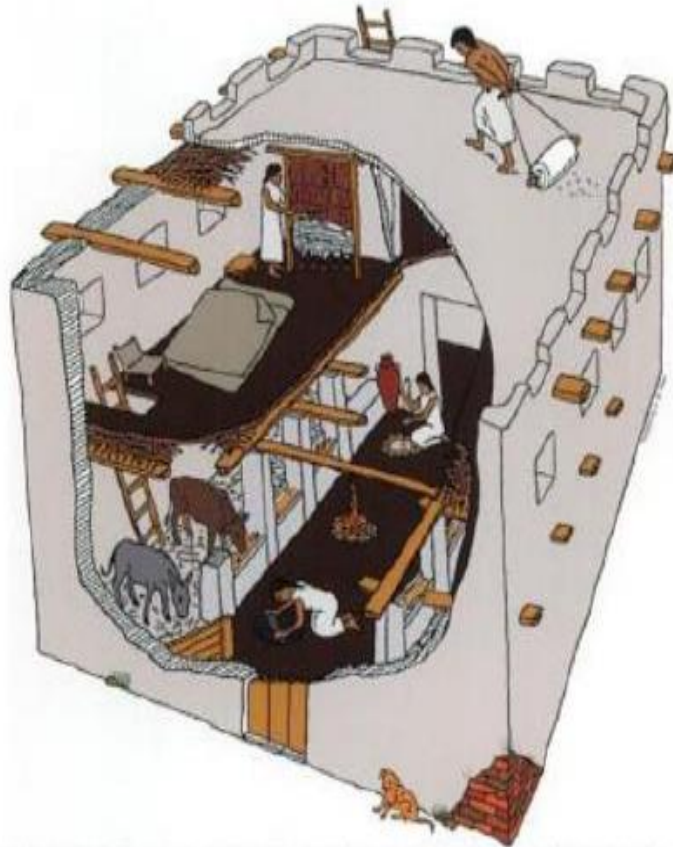

III. 15: Typical pillared house of the Israelites, Iron Age I; with stables, storage, food processing, and cistern on ground floor. The upper story is for sleeping, dining, and entertaining. A man with a roof roller keeps the plastered roof intact. (© Lawrence E. Stager)

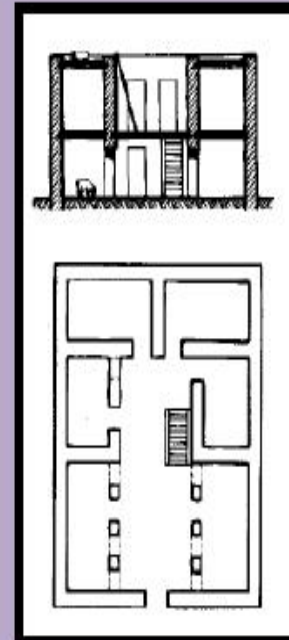

Bet 'ab (casa del padre)



**Soy hija de Betuel, el hijo
que Milcá dio a Najor...
La joven corrió a
anunciar a casa de su
madre (bet 'em) todas
estas cosas. Gn 24.24, 28.**

Función social de la “casa”

Casa: unidad de producción

relación integral entre parentesco
y la base material de su supervivencia.

- Reproducción social y biológica
- Producción económica

Objetivo: a) producir lo necesario para vivir; b) descendencia para producción, herencia, cuidado de ancestros, nombre; c) transmisión de identidad cultural (y religiosa), valores, destrezas para continuar la vida.

Casa – familia (unidad de producción)

- **Padre de la familia, madre, hijas solteras, hijos solteros, hijos casados con sus familias, hermanos solteros y casados, hermanas solteras, nietos, nietas, abuelos, abuelas.**
- **Viudas, huérfanos, forasteros, siervos, siervas, esclavos, esclavas.**
- **Base material necesaria para la sobrevivencia (tierra, ganado, etc.)**

Casa – familia – tierra- identidad

❖ Tierra ancestral de la familia (mishpahah)

- ✓ Lugar de entierro
- ✓ Espacio de vida
- ✓ Herencia – legado (nahalah) vs posesión

❖ Antepasados

- ✓ Veneración
- ✓ Alimentación
- ✓ Esencia de la identidad de la familia
- ✓ Bienestar de la familia

❖ Descendencia

- ✓ Nombre
- ✓ Herencia
- ✓ Atención a padres/madres vivos y muertos

Dame tu viña para que pueda tener un huerto ajardinado... yo te daré a cambio una viña mejor, o si te parece bien, te daré su precio en plata.

-Qué Yahvé me libre de cederte la herencia de mis padres-. 1 Re 21.2-3

La posesión de la tierra ancestral y la tumba familiar simboliza y asegura los lazos de parentesco y los vínculos comunitarios. Cook, "Death, kinship and community" en Ducher Wallts. *The Family in Life and in Death*. NY: T&T Clark, 2009, 115.